

**Jaime Pinto - S. M. Imobiliária, Lda.**

Av. República 740 - 8º- sala 81 - 4430-190 V. N. Gaia – Portugal

TEF (+351) 22 374 59 60 FAX (+351) 22 370 26 20 E-MAIL [geral@jaimepinto.com](mailto:geral@jaimepinto.com)**Jaime Pinto**  
PROPRIEDADES

## DETALHE DO IMÓVEL

# Terreno misto Paredes de Coura

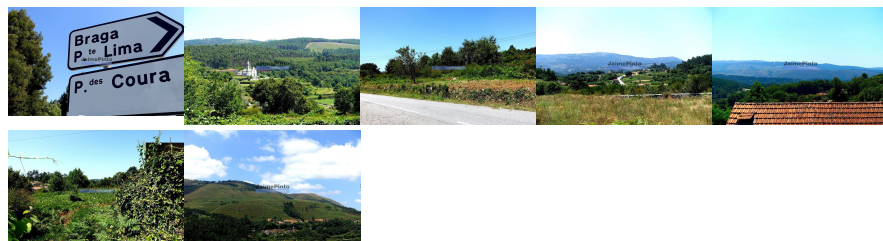

Terreno e Ruína p/ Restauro e Expansão, no Minho, em Agualonga. Portugal, V. do Castelo, Paredes de Coura. Terreno global com 6.000m<sup>2</sup>, sendo possível ampliar, modernizar, restaurar a ruína implantada no terreno. Em Paredes de Coura, rica em biodiversidade, fauna e flora. Em região em que água, açudes, pontes e verde intenso, são notas predominantes. Local de silêncio profundo, de sonho no Verão, de perfume na Primavera e de emoções no Inverno. Terra de população hospitaleira, de sorriso aberto e simplicidade amiga. Com infraestruturas essenciais, eletricidade, internet, água pública e confinante com acesso municipal alcatroado. JPP tem experiência e saber em vendas a compradores ingleses e franceses e pode guiá-lo pormenorizadamente e em confiança durante todo o processo de visita e compra. Preço de venda: 145.000€. Referência 9632.

REFERÊNCIA: 9632\_T

**LOCALIZAÇÃO****Distrito:** Viana do Castelo**Concelho:** Paredes de Coura**Freguesia:** Agualonga**Localidade:** Informação não disponível**Classe Energética:****Finalidade:** Venda**Estado:****Área útil:** m<sup>2</sup>**Área terreno:** m<sup>2</sup>**Ano de Construção:****Preço:** 145.000 €

Terreno e Ruína p/ Restauro e Expansão, no Minho, em Agualonga. Portugal, V. do Castelo, Paredes de Coura.