

Jaime Pinto - S. M. Imobiliária, Lda.

Av. República 740 - 8º- sala 81 - 4430-190 V. N. Gaia – Portugal

TEF (+351) 22 374 59 60 FAX (+351) 22 370 26 20 E-MAIL geral@jaimepinto.com

DETALHE DO IMÓVEL

Moradia isolada T2 Penacova

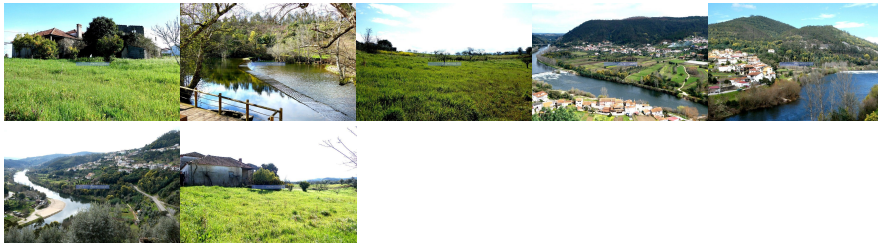

Casa em Ruína, com 3.600m2 terreno agrícola, S. Pedro de Alva. Portugal, Coimbra, Penacova. Vende-se Casa antiga em ruínas, para restauro ou edificação nova, permitindo rés do chão e andar, implantada em terreno agrícola de 3.600m2. Situada na Aldeia de S. Pedro de Alva, no concelho de Penacova, em Coimbra. Dispõe de infraestruturas essenciais como eletricidade, água municipal, internet e saneamento. Em local de elevada biodiversidade, beleza e tranquilidade. Próximo do Rio Alva e Praia Fluvial do Vimieiro. Envoltos de terrenos agrícolas, florestais, jardins e recantos de encantar. Em região de penedos, moinhos, ribeiras, miradouros, paisagens cénicas que invadem os nossos sentidos, clima temperado, águas termais e de população afável. 32km a norte de Coimbra. JPP tem experiência e saber em vendas a compradores ingleses e franceses e pode guiá-lo pormenorizadamente e em confiança durante todo o processo de visita e compra. Preço de venda 66.000€. Referência 9743. Imagens da propriedade e da região.

REFERÊNCIA: 9743_M

LOCALIZAÇÃO**Distrito:** Coimbra**Concelho:** Penacova**Freguesia:** São Pedro de Alva e São Paio de Mondego**Localidade:** Informação não disponível**Classe Energética:** F**Finalidade:** Venda**Estado:** Para recuperar**Área útil:** 3600.00 m²**Área terreno:** m²**Ano de Construção:****Preço:** 66.000 €

Casa em Ruína, com 3.600m2 terreno agrícola, S. Pedro de Alva. Portugal, Coimbra, Penacova.