

Jaime Pinto - S. M. Imobiliária, Lda.

Av. República 740 - 8º- sala 81 - 4430-190 V. N. Gaia – Portugal

TEF (+351) 22 374 59 60 FAX (+351) 22 370 26 20 E-MAIL geral@jaimepinto.com

DETALHE DO IMÓVEL

Moradia isolada T4 Loulé

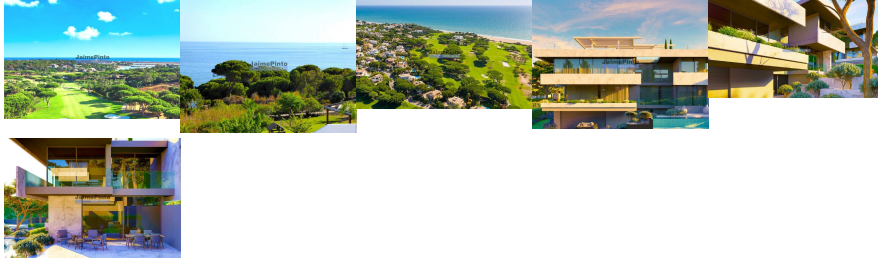

VIVENDA em local privilegiado em VALE do LOBO. Portugal, ALGARVE. Vende-se, no Algarve, em Vale do Lobo, encantadora moradia V3 + 1, em início de construção. Vivenda de 340m2 em construção para entrega no último trimestre de 2027. Com tecnologias e equipamentos de alta qualidade. A Moradia dista de praias: 3 min. de carro, 7 min. de bicicleta e 25 min. a pé. Inserida em comunidade de prestígio e serenidade, entre praias, clubes desportivos, serviços exclusivos e segurança permanente imersa em autêntica joia de beleza natural. JPP tem experiência e saber em vendas a compradores ingleses e franceses e pode guiá-lo pormenorizadamente e em confiança durante todo o processo de visita e compra. Preço de venda: 3.800.000€. Referência 9819. Imagens de região e 3D.

REFERÊNCIA: 9819_M

LOCALIZAÇÃO**Distrito:** Faro**Concelho:** Loulé**Freguesia:** Almancil**Localidade:** Informação não disponível**Classe Energética:** A**Finalidade:** Venda**Estado:** Novo**Área útil:** 340.00 m²**Área terreno:** m²**Ano de Construção:****Preço:** 3.800.000 €

VIVENDA em local privilegiado em VALE do LOBO. Portugal, ALGARVE.