

Jaime Pinto - S. M. Imobiliária, Lda.

Av. República 740 - 8º- sala 81 - 4430-190 V. N. Gaia – Portugal

TEF (+351) 22 374 59 60 FAX (+351) 22 370 26 20 E-MAIL geral@jaimepinto.com**Jaime Pinto**
PROPRIEDADES

DETALHE DO IMÓVEL

Moradia isolada T10 Aveiro

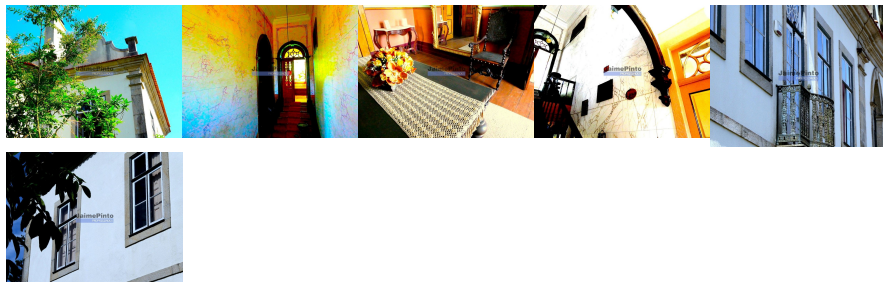

PALACETE com Capela e 4,9ha terreno de cultivo, Litoral Norte. Portugal, Aveiro. Vende-se PALACETE habitável, requintadamente mobilado, com Capela e 49.000m² de terreno de cultivo. Casa, Palacete, de 2 pisos, com múltiplos quartos, salas e salões, azulejaria abundante, portal em cantaria trabalhada. Conjunto em razoável estado de conservação. Adequado para Habitação, Turismo Rural, Agricultura ou para novas plantações. Local essencialmente agrícola, com bons acessos e hospitaleira população. JPP tem experiência e saber em vendas a compradores ingleses e franceses e pode guiá-lo pormenorizadamente e em confiança durante todo o processo de visita e compra. Preço de venda: 1.550.000€. Referência 9981.

REFERÊNCIA: 9981_M

LOCALIZAÇÃO**Distrito:** Aveiro**Concelho:** Aveiro**Freguesia:** Glória e Vera Cruz**Localidade:** Informação não disponível**Classe Energética:** C**Finalidade:** Venda**Estado:** Usado**Área útil:** 600.00 m²**Área terreno:** m²**Ano de Construção:****Preço:** 1.550.000 €

PALACETE com Capela e 4,9ha terreno de cultivo, Litoral Norte. Portugal, Aveiro.